

موتور خودرو

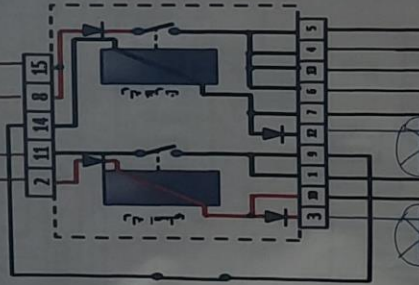

- پمپ بنزین
- کوئل دیول
- تذکره ما
- سنسور حرکت خودرو

ECU

باتری

+B

IGN 1

سوئیچ آتش

فیوز



DATE: ۱ / ۱۹

SUBJECT: آموزش نصب بار

رله برای جلوگیری از انشت ولتاژ و کرم کردن

تعمیرت سیستم استفاده می شود.

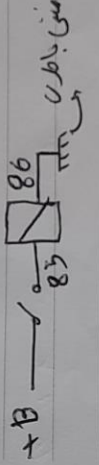
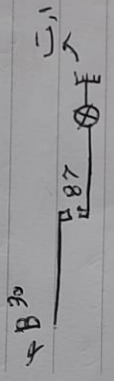

DATE 1/1/20 SUBJECT: سبب

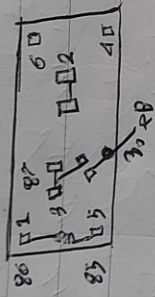

DATE 1/1/20

SUBJECT نصیب دہ در آفتابات پوری

پایہ چہ نسبت با طر

پایہ چہ نسبت با طر

پایہ چہ نسبت با طر

پایہ چہ نسبت با طر

پایہ چہ نسبت با طر

پایہ چہ نسبت با طر

پایہ چہ نسبت با طر

stop

DATE

SUBJECT

تکلیف لایب ۴ نسبتا سبک



کلاس پرانج

DATE

SUBJECT

برق اسات کوهستان

آرستیم انشکول

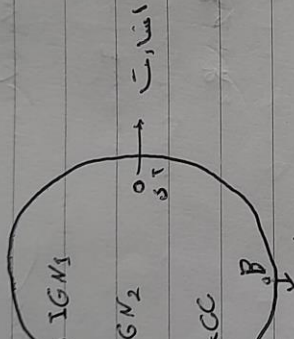

تورک تهر

سنت

کلاه

بهرات

آرستیم انشکول

تورک تهر

سنت

کلاه

بهرات

آرستیم انشکول

تورک تهر

سنت

کلاه

بهرات

آرستیم انشکول

در لنگر اسات ACC, IGN2, تعلق من تند



$V_t = V_1 + V_2 + V_3 + \dots$
 مدارهای سری

$I_t = I_1 = I_2 = I_3 = \dots$

$R_t = R_1 + R_2 + R_3$

$V_t = V_1 = V_2 = V_3 = \dots$
 مدارهای موازی

$I_t = I_1 + I_2 + I_3 + \dots$

$\frac{1}{R_t} = \frac{1}{R_1} + \frac{1}{R_2} + \frac{1}{R_3} + \dots$

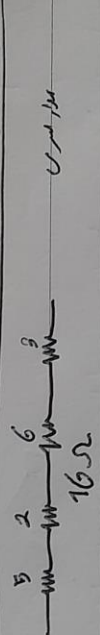

4
 مدار موازی 4,5

DATE

SUBJECT

باتری

سری

$$V_{+} = V_1 + V_2 + V_3 + \dots$$

$$I_{+} = I_1 = I_2 = I_3 = \dots$$

تساوی
جریان

موازی

$$V_{+} = V_1 = V_2 = V_3 = \dots$$

$$I_{+} = I_1 + I_2 + I_3 + \dots$$

سری

$$E_{\text{باتری}} = 12V + 70Ah$$

$$48V - 7A$$

$$12V - 28A$$

موازی

$$5 + 5 + 5 = 15$$

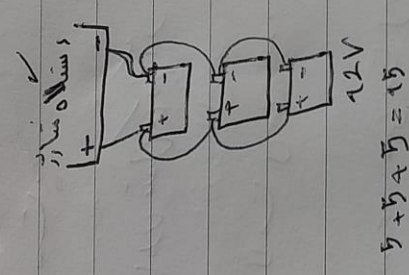
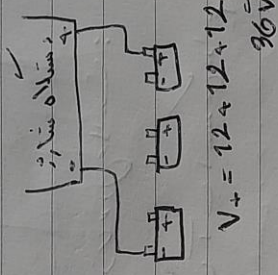

DATE: / / SUBJECT: تاریخ
نام / تاریخ / تاریخ
نام / تاریخ / تاریخ

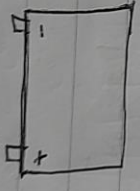

پیدا کردن
روش تست مثبت و منفی بازرسی بدون علامت:

یک نیم از سر بازرسی در طرف آب اسید می گذاریم

اگر حباب اسید جویش می نشیند است.

اگر ~~حباب~~ حباب سر بازرسی را در آب اسید نماند

که تمام بیشتر جویش مثبت است.

و حتی نمونه دوسر و گت قراریم با طرفی منفی می بینیم اگر

و غیره مثبت منفی شود عدد بالاتر می آید.

که اگر منفی به مثبت بر خورد کند عدد منفی نشانی

DATE / /

SUBJECT:

رادس مشور

دیرد:

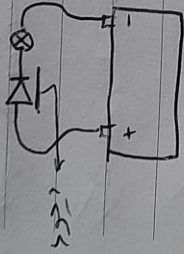

DATE / /

SUBJECT:

مجموعہ سے متعلق

کتاب کا نام پلائیو و فنقی کا

ماریا

حضرت خلیفۃ المسیح علیہ السلام

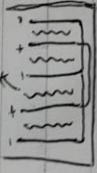

۱۵

۱۶

۱۷

۱۸

تہمت پر تہمت - منقہ بہ منقہ

تمہات داخل جاہلوں کے ہونے سے گھٹتے۔ فائدہ کھانا

باروں میں گھٹتے

ہر مجموعہ صفحہ ۳۰ - ایک خانہ میں پلٹ ۳۰ کو پلٹ

۲۷۴ ۲۷۵ ۱۴ ۱۵

ہر جگہ پلٹ بالآخر پلٹتے ہوئے باہر سے بالآخر میں روو

۱۸ باروں بالآخر است۔

DATE / /

SUBJECT:

طرحه در سطح تمام بلیت کار معمار با آب است

بیتر بافت فریب بازن بتیر است

در بازن هاں جوبه تعداد صفحات بتیر است و ظرافت

هاں بتیر در دوز

(بلاستیک در برابر اسید مقاوم است)

بتیر بن فعل و افعال بازن از صفحات بتیر است

DATE / /

SUBJECT:

نگهداری باتری از سامان باتری لامپال یا لامپال (میلومتر)

برای نگهداری باتری را تا جایی که کرده و آنگاه اسید را خالی

می کنیم و برین استفاده دوباره آن را پر از آب آسید

می کنیم و دوباره تا درین کنیم.

اعلمت موصلا تة زمین باتری

صفات باتری درینش می کند و افعال کوتاه می کند و

باعث منفیک زمین می باری می شود.

باعث رسوب باتری اگر که صفات درینش کرده

به دلیل جرم خوش نموده باشد باتری درست می شود.

کلیه زمین از زمین سولفات حلوی میروند.



Ministry of Education and Higher Education

DATE / /

SUBJECT:

جنس صفحات بازن ایزوب است چون اسفنجی

است.

صفحات بازن



تخلیه کامل

دستا دریا تری در زمان در زمان شاد در جنس صفحات اسفنجی اصل

<chem>PbSO4</chem>	<chem>PbO2</chem>	برای اسفنجی سرب	سرب	صفحه
خاکستر سولفات	<chem>Pb</chem>	خاکستر سولفات	خاکستر	صفحه

صفحه

<chem>H2O</chem>	<chem>H2SO4</chem>	آب اسفنجی	اسفنجی سولفوریک	صفحه
آب	آب	آب	آب	صفحه

DATE / /

SUBJECT

ترکیب آب امیر

آب

امیر

% ۷۷

نسبت

% ۶۳

وزنی

جلالی: در یک حجم از هر ۳ جسم فکرو نام سفید باقی

جلالی آن بیشتر است

آب

۱۱۱۴

امیر

۱۱۶

۱۸۴g

۱۴g

واحد جلالی

g

cm³

بابت هر ۱۰۰ سیسی در ۱ تغییر در مقدار ۱۰۰۰۰۰۰۰ جلالی

تغییر کند. حرارت جلالی امیر ۱۲۷ و حرارت کتر ۲۰۰



است

DATE / /

SUBJECT:

ترکیب آب امیر

آب امیر

% ۷۷

نسبت
عمی

% ۳۲

% ۶۴

جدالی: در یک جم از هر جسم کف تمام نسلیں باشد

جدالی آن بیشتر است.

آب امیر

۱۱۳

۱۸۴g

۱۴g

۲g

۶۳g

واحد جدالی

بابت هر ۱۰ سیلیسین تغییر دما مقدار ۲g ۰۰۰۶/۰۰۰۶ جدالی

تغیر کند: جدالی جدالی امیر ۱۲۷ و جدالی ۱۲۷



است

DATE / /

SUBJECT:

ہیدروستر (اسد نیج)

DATE / /

SUBJECT:

چراغ اسب زبر

بدرای زبر

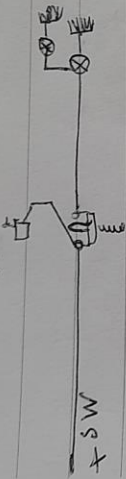

در صورت فشار دادن چوخال کلید قطع می شود و لامپ

خاروشن می شود

چراغ دنده عقب



چراغ لادر (سفن)



DATE / /

SUBJECT: /

DATE

مغناطیس

مردون مغزین روغن زرد شنا را دارد که چرخ مغز به آن

است. اگر چرخ یکسره روشن باشد و روغن داشته باشیم

سخت و در درجه اول که چرخ قطع نشد سلسله از شنا و است.

DATE / / SUBJECT

سوخوردوب يا مكنون

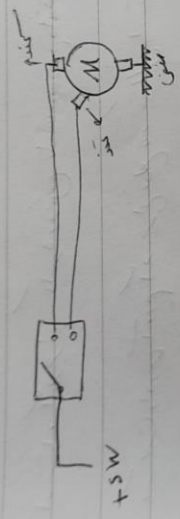

دور يارب / ليدو عودو كنند / برست

زما تا كه برف يا مكنون وادو وسط خا موش كردم

مليرو آن را به حالت اوليه كنگو بيم كرداند

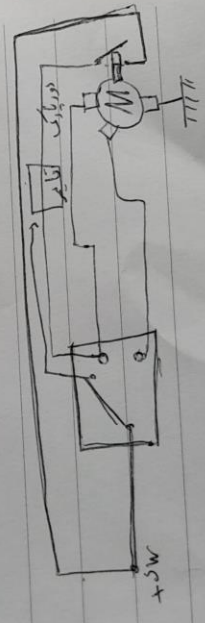

اگر تمام يا دور يارب خراب نشود يا بشود يا بردارم دور كند رتد كارا كنو



DATE / /

SUBJECT:

اگر برف پاک کن را خاموش کنیم بوق قطع می شود

به سبیل وصل شده به دور کند متصل می شود تا موتور یک

دور بچرخد و کلمه را قطع کند

موتور برف پاک کن زیاد

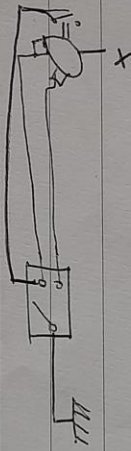

~~Handwritten scribble~~

DATE / /

SUBJECT:

سیم هم‌داران در زیر زمین از قسمت باطری است بدون واسطه

سیم نیز در زمین است.

DATE / /

SUBJECT:

DATE / /

سکرم کی قیمتہ (خودروی پر استاخذارہ زائوسوی)

المنگ کرکائی

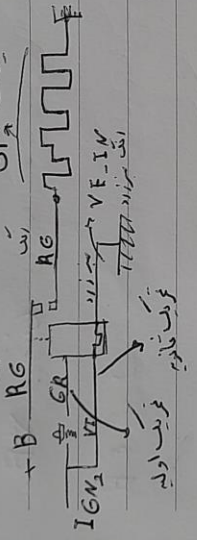

سکرم کی قیمتہ پڑاوی بدون رله است و باعصا ردادن

کلیدی برقی مستقیم بر سکرم کی بی ورود

نہاء المنگ کرکائی

DATE / /

SUBJECT

سہ جہان سکول کراچی اور لاہور

۱۸ تا ۵

۱۸ تا ۳

۱۸ تا ۱

۱۸ تا ۵

۱۸ تا ۳

۱۸ تا ۵

۱۸ تا ۳

۱۸ تا ۵

۱۸ تا ۳



DATE / /

SUBJECT:

DATE

ہیب سیکہ شہور (مغان شیکہ شہور)

نمودہاں جا زدن ہیب بہ صورت کفشی است۔

برایں جا زدن اول اورنگ را چوب کریم و جانم زین

بعد درون اورنگ را چوب سے کتنی بعد ہیب را جا میں آیم۔

اگر سیم ہا را برعکس نقل کریم فشار آب گرم سے سرد

مسور باران :-

مسور باران کھلائی کہ فوراً خود رسید دلچ عملی قرارہ۔

کھلائی کہ آب زور شیکہ بریزد و خود بر آن بخورد

نوا بہ صورت بلوریں بر آن سے ~~کھلائی~~ سے تیار ہو و عملی میں کھند

DATE / /

SUBJECT:

امپ ہڈی پست آبر سواد چنانچ کونک سوا

کھستند . تیریں لاسی لھا ہوازیں است .

DATE

SUBJECT

بیم کشی بر آب پاک کنی

DATE

میری

بیم کشی بر آب پاک کنی

بیم کشی بر آب پاک کنی

بیم کشی بر آب پاک کنی

بیم کشی بر آب پاک کنی

بیم کشی بر آب پاک کنی

DATE / /

SUBJECT:

آموزش اوارن کردن مستطارت

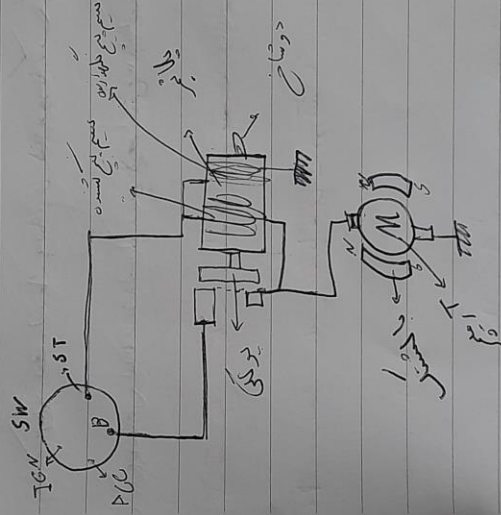

در حال نصب و راه اندازی

DATE / /

SUBJECT

ہر قسم کے جانر موقودہ اور پھولوں میں لکھیں۔

کار انورٹمنٹ کی شرح اور اس کی اساترت پر حرکت

درون دندہ اساترت پر جلو و درگیری نلا یوں است۔

موقودہ کھلی اللترین با عیب برونفع آکھوں ربا

ہا با یلو عیسر چرخند۔

انورٹمنٹ یا سولنڈ ٹیڈ اساترت کے شاعیل ۲ سیم

ہو است۔

زمان اساترت ۸۰ تا ۶۰ سواری

۶۰ تا ۹۰ سلیوں



DATE / /

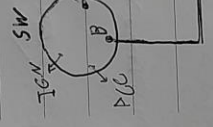

سائنس (الایا)

موضوع: سویرا

DATE / /

SUBJECT:

کسنده نر فملمن استارت قطع می شود.

ک اگر کسنده خراب باشد استارت عمل نمی کند.

اقتضای

ک اگر دلهاریزه خراب شود استارت صدامی دهنده و در بر

نمی شود.

DATE / /

SUBJECT:

عیب یابی:

۱- زمانی که استارت میزنید توقف و صلوات دهید.

دوئلی تا ب برداشته باشه و دلیتر آن تفهیل نشود و باید

هر دو هلال استارت بست نشود. با تری نصف نشود یا نشود

دو زمان که صورتور خیلی سرد است و دروغ سرد است با چرخهای

تفهی را

برادر دنده سبب بگذاریم و هم بلان دهم و استارت برتیم

۲- استارت مزده اما صورتور همگیتگی آتلان نمی خورد.

دو شاخ شلخته نشود یا سه. دلاچ یک طرفه خراب نشود.

کیمیل شدن دنده استارت و دنده هال نلایو بیلی.

DATE / /

SUBJECT:

عیب یا بی ادبی عارضین:

اگر بہ T یقین ہو کہ ہم عمل نیکو رہیں M برقی بدھیم

کار نیکو تو ما تیب مزاج است، اما اگر بہ M برقی

بدھیم تو کار نیکو ہو قدر مزاج است۔

۱۱/۱ - ۱۳۹۰

DATE

SUBJECT:

بامش
شهر

آزمایش. اقامتیه ی باقرن. یک دستورالعمل کلاسیک

ارزشن کشور در مسابقات دومین اقامتیه استارت همایون و با

ولت قدر سرها ثانیة عدد اقامتیه خرازم.

DATE / /

SUBJECT:

رادیو نیس ماسین

دارای لامبت و یک منفی است

یک مثبت با طرن و یکی از ACC

صفت مستقیم بران حافظه است که اگر مستقیم را ببینیم

و دوباره باز کنیم ادامه می آید نیس شود و به حالت

اولیه برگرداند.

سوال: اگر مستقیم را ببینیم و باز کنیم صفت از اول شروع

کنند نشانه چیست؟ برن مستقیم از با طرن قطع است



Shafiqi
Publishing

DATE / / SUBJECT:

آرٹسٹ باطریقہ بیان پست آ میرتعلق نمود آرز

سویٹج رابنیم و ماسین انا موس کینم عمقہ کھا کھا ہانی

می صاند و دوبارہ سوئیٹج راباز کینم عمقہ کھا کھا ہانی برسندہ

و دوبارہ سوئیٹج بہ کار کینم

سائنس اور ٹیکنالوجی

ہفت روزہ

DATE / /

SUBJECT:

دنیام

اوتور اسٹاتور

دنیام جریان متناوب AC یا تولیدی کنند

به دنیام همان عهدیه آندراتور من لوئید
سرت دادن شد جریان

$$E = B l v \sin \alpha$$

راندین سیمج
راندین سیمج
راندین سیمج

دوس سیمج (اڑائیں ولتاژ) ←

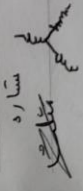

DATE / /

SUBJECT:

دید نزدیک : خاموش کردن لامپ شماره ۱ و برق رسانی

به رودر (خود نزدیک)

علامت خرابی دید نزدیک : لامپ شماره ۱ خاموش نمی شود.

علامت خرابی دید همان کنتی نایره : سوزن در چینی داریم

وامت و لانا.

رک لاندور، و آنتامات (دارای دید زنی است که اگر

ولتاژ از 14.2 برسد جریان از آن عبور میکنند.

اگر دید زنی نایره یا ولتاژ خیلی بالا یا خیلی پایین است.

اگر شماره ۱ بالا رود رک لاندور خراب است اما اگر افت

ولتاژ باشد از همگامی تست هله می توانی بپسند.

DATE /

SUBJECT:

دیناموهای الکتریکی

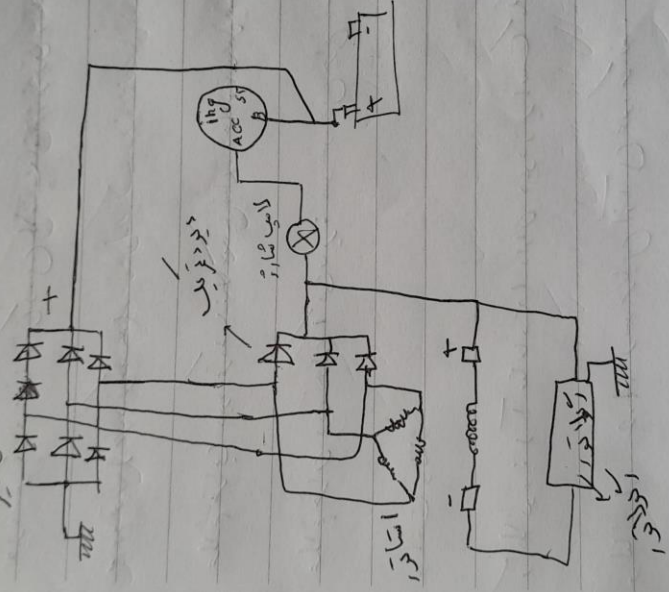

بردار لامپ شماره یک مقاومت موازی می کشد.

اگر لامپ صفت از مقاومت عبور کند و نزدیک ادرلیه



دینام از زمین نمود.

مکانیسم

موتور
موتور
موتور
موتور

موتور

DATE / /

SUBJECT:

دید نزدیک : خاموش کردن لامپ شماره و برق رسانی

به روتدر (خود نزدیک)

علامت خرابی دید نزدیک : لامپ شماره خاموش نمی شود.

علامت خرابی دید همان وقتی نایز : عدد سه درون چرخ دایم

وانت و لثا.

و لثا نور : آتقانات (داران دید زنی است که اگر

و لثا از 14.2 بر سه جریان از آن عبور مکنند.

اگر دید زنی که بار لثا یا ر لثا خیل بالا یا خیل یا نین است.

اگر شماره بالادرد و لثا نور خراب است اما اثر افت

و لثا باشد از دهه قسمت ها می تدان باشد.



Ministry of Education
Tehran

DATE / /

F =

و لثا نویسی

زاد

شماره

مطلوب

تاریخ: _____

DATE: _____ SUBJECT: _____

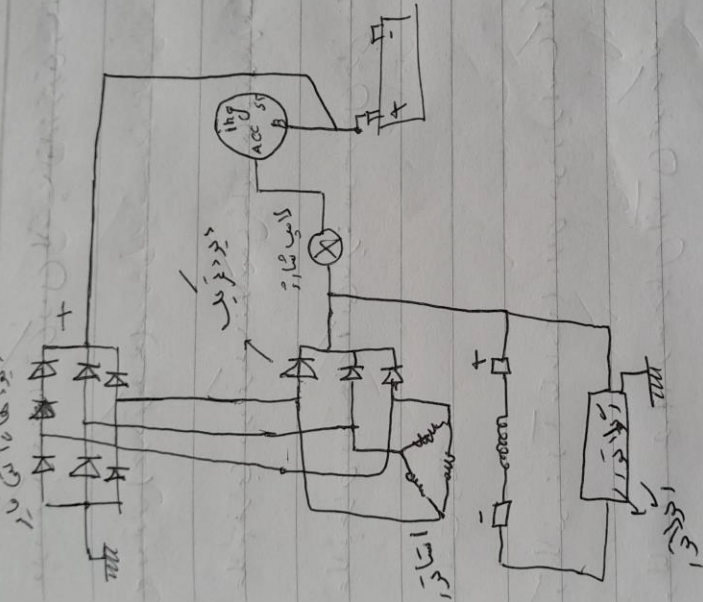

بردار لامپ شارژ یک مقاومت موازی می گذارد

اگر لامپ صریحت از مقاومت عبور کند و تبدیل اولیه

DATE / /

SUBJECT:

بازنہ دنیام اشارت مدارات اللتربیی

رتن رسن ستم از کتدر

رون اتوماتیب اشارت کار برانور جرائے نسیں دارو

لب یویرن افانہ بہ کونل

سم دوری دنیام ؛ لامب اشارت - تربیب اولیہ B

طریقہن تبت نہ تت تربیب دنیام

لب صنی بہ بدنه والامی شازورابہ صبت و کونلام

ادرس تہ برن است

دوری دنیام لب ^{سوت} عبدالداکلمی خولان از اسن برن

DATE / /

معی نیا

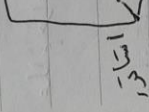
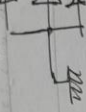

اولیہ

DATE / /

SUBJECT:

نفرہں جازدیں ذغال

ذغال کھارا با دست کھلی میں دھکم پیم مقلد یا سوزن

میں اندازیم و بعد بہ ہر دوں مکھنم

ذغال بہ اہل رسد یا تو تعریفی کرد

دیود قریب - مست - کھن

از سئلہ بابہ مستحقین دادیا روکارا کہ جب بہ نہ وصل بود صفیق

یہ پیچ کہ با طوں میں رود مست و دیود ہاں قریب بہ

لاصب، تشارت و صل است .

DATE / /

SUBJECT:

DATE / /

فعل مرکب

ی موتور الکتریکی چپ و راست کله اگر چایی مثبت

وصفی را عوض جهت عوض می شود.

درب پر این فقط دارا یک میله و سوئیچ است

و طبق در باز یا بسته می شود یک مفتاح به یونیت فعل مرکب

کنترل یونیت - میله و سوئیچ - چپ حلان خروجی - اینها
مرکز

از اینها که فعل که کند و از سمت متضاد است یعنی می بینیم اگر

چایی که می کشیم فنیا فعل مرکب را در می آوریم و در حلان با دست

فعل می کشیم



موتور را با یک دیو مدارها در لید

کنترل یونیت فعل مرکب

سوزان

دستی

الله والذوق اللامع

مفهوم سوزن ایلم

راهنفا نلا - جران مود - جویک ایتجان عدون نقشه کرا اسکانه

جککیت زلف جوی کونل آبی یا بنفش صام

آرزود و روبه ترسنا باشد و با خزای است کونل.

DATE / /

SUBJECT:

تاریخ

دزدگیری:

سیم نارنجی برای کد دهی ریویوت است به سیم نارنجی ۳ بار

برقی مدهیم تا لامپ روشن شود و دکمه‌های باز و بست

ریویوت فشار مدهیم و ریویوت ست می شود.

دزد کد مودم، قفل مرکزی، روشن می‌باشد مودم، مذاکره و قفل

میلر و سوییچ باید برای آن مودم، مذاکره کنیم که دارا آن لا رله است

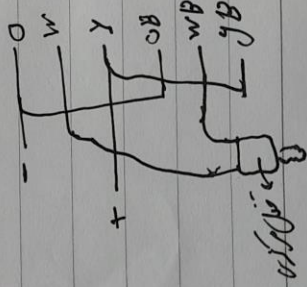
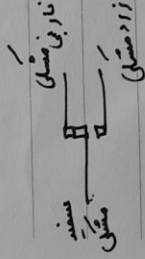
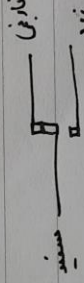

موضوع: سوراخ های درختی در باغچه کبک دریا

DATE / / SUBJECT

پرز و نیم های نارنجی قطع می شود و نیم های زرد به منق و منق می شود

سیم های سفید و سفید مشکی که بر روی خود بر است با نوبه

کنترل یونیت وصل شده یا به یونیت ۸-۱۵ یا به ۸-۱۵ یا

۶۹

دزدگیر: سیم های مشکی به منق و قرمز به مثبت وصل شود تا کار کند

سیم های نارنجی و زرد برای راه اندازی قفل است.

DATE / /

SUBJECT:

کدهی رچورت: اوقتهی مضمون شده راب یلیدر و عمل کائیم

بایستی: محدود عمل کائیم

ر دکمه‌ی بازوبست را می‌زنیم.

برای کدهی دزدگیر به هم نافرمانی به بازوبست می‌زنیم و دکمه‌ی باز

وبست را می‌زنیم.

دو بعضی افزودنرها سه شیش را ۳ بار بازوبست می‌زنیم و دکمه‌ی

بازوبست را می‌زنیم تا دهیم.

DATE / /

مضمون و عملی را مضمون

باید به

به ۳-۵ بار

ر دکمه‌ی کده

DATE / /

SUBJECT: ^{ایده}

رله قدرتی تسمیه بالابر، سمت مدار رله است و باید قبل از

موتور قرار گیرد و باید به آن مثبت و منفی وارد مثبت باید

از باطلها یا دنیام گرفته شود.

power تسمیه بالابر، دارای خنک‌ناخال است پاک‌ناخال و خنک‌ناخال

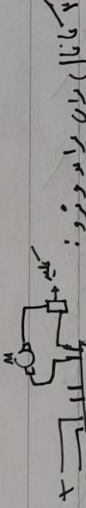

پاک‌ناخال بدان برآید و نیز و:

برای وصل کردن به ترتیب قفل مرکزی برقی در هم هر کدام از

هم کار برقی دارند به سمت موتور می دهم اگر استقبالیه که کلیه

و وصل کنیم هم نشی یا کلیه ما میزود.

اگر چادر برآورد ما نشی که رله قدرتی داشته باشد وصل کنیم

DATE / /

SUBJECT:

تعلیم میں تبدیلی کی ضرورت کی وضاحت کیجئے۔

والدین کی ذمہ داری: 87ھ کی تعلیم - نئی تعلیم -

87ھ میں تعلیم - 86ھ میں تعلیم

جس میں تعلیم کی ضرورت ہے اور تعلیم کی ضرورت

کی وضاحت

DATE / / SUBJECT:

IG 1 sw

مسیتم سوخت رسانی

IG 2 sw

کنترل - جاری

زمان استارت IG 1 قطع

استارت از راه دور

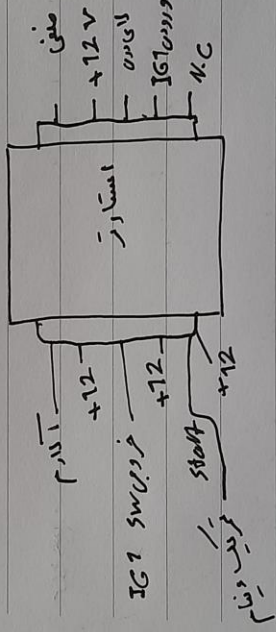

سیم های لاین را با یکدیگر قطع کنید به دست داده مشکل منم

با هر بار قطع از سیستم بهر هیچ داده را به جلد حرکت دهم

تا مننی بود که و از راه دور روشن نمرد.

DATE / /

SUBJECT:

siven

آبگیر

دزدگیر

parking light

نمایشگر - چراغ پارکینگ

alm - disarm

قتل مرکزی

lock - unlock

قتل مرکزی

Door trigger

لاش در

Door Reley (result)

صدور بیان

تقدیم دزدگیر و قتل مرکزی مستقیم از بار

power windows

پنجره باکتر

میں کا نام

DATE / / SUBJECT:

میں کا نام

میں کا نام

میں کا نام

میں کا نام

میں کا نام

میں کا نام

میں کا نام

میں کا نام

میں کا نام

میں کا نام



Shafiqi Publications

DATE / /

SUBJECT:

تست اسارت - کالج بک ملوہ -

انومائیک -

DATE

SUBJECT: /

من تجربه:

من جلوی رادیاتور است و ممتد است.

سوال
آدمی من چگونه نصب می کند؟ با تغییر مقاومت - در تیر و جدول من.

پژوهان محبوب مقاومت:

اگر در کابل جبریم کدرا از شبکه های کابل می کشد و اگر

فارس جبریم کدرا از رادیاتور جبر می کشد.

صورت این تجربه

IGM

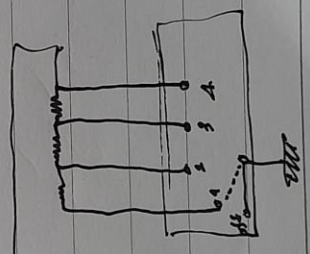

DATE / / SUBJECT:

بزرگهای قدیمی؛ دالان ولمی زرد رنگ است که نمایی تعدادی وله

معمولی که شناختا، آنزولهای معمولی بگذاریم صورت دوم آنرا کار

که کند.

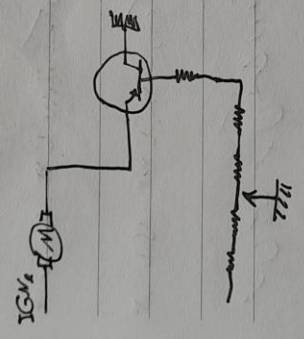

DATE / /

SUBJECT:

دستگاه شماره گذار:

۱ درجا یا خاموش نشا ۲۵ بار سے کبیر سے فعال - در کتب

۲ متوسط ۳ تا ۱۷ بار سے کبیر سے فعال - دور تند

۳ بالا ۲ تا ۲۸ بار سے کبیر سے فعال - دور تند

غزل چین مکن در ضمن و راستی بیاں دیکھیم و برکت اور

صنعت آبی نشا پائین و ترز نشا ریالا

زمان کارزدن AC کو در روش باغند و کو در روی آغزین دور باغند

اگر کبیر سے خراب یا نشو و نالاج فلانہ رہا یا نہ لگ کر کم بستر

یہ لکھو

DATE / /

SUBJECT:

نصاب دیکور کونٹریل روی تا بلو بروق

صنعتی کونٹریل بہ سیم سبزر دیکور - نلیسر صفت بہ کونٹریل

یک صنعتی جلابہ پیدہ نہ دیکور و کونٹریل - نلیب صنعتی بہ صر جمع

آوانٹس وز نہابی - آوانٹس خلمی اورد لاد

کلیں از صنعتی ہکا کونٹریل بہ دور معنور سر رورد - وید بہر تا صفت بہ

از IG بہ کونٹریل میں آئیو

تاریخ: _____
 موضوع: _____
 نام دانشجو: _____
 نام استاد: _____
 شماره ثبت نام: _____
 شماره دانشجویی: _____

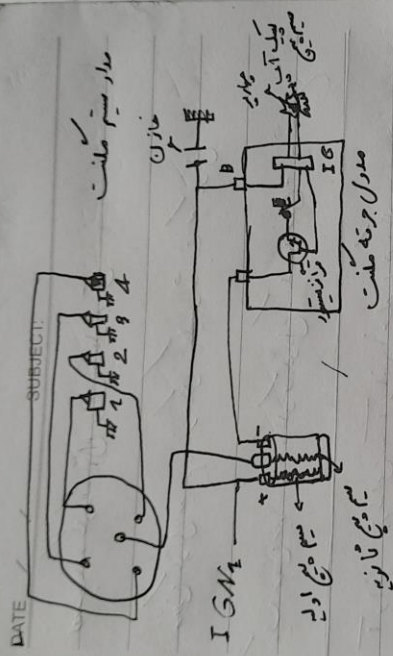

مدار سیم مفتاح و مدار جرقه مفتاح

DATE / /

SUBJECT:

سیستم مخابرات و سانی:

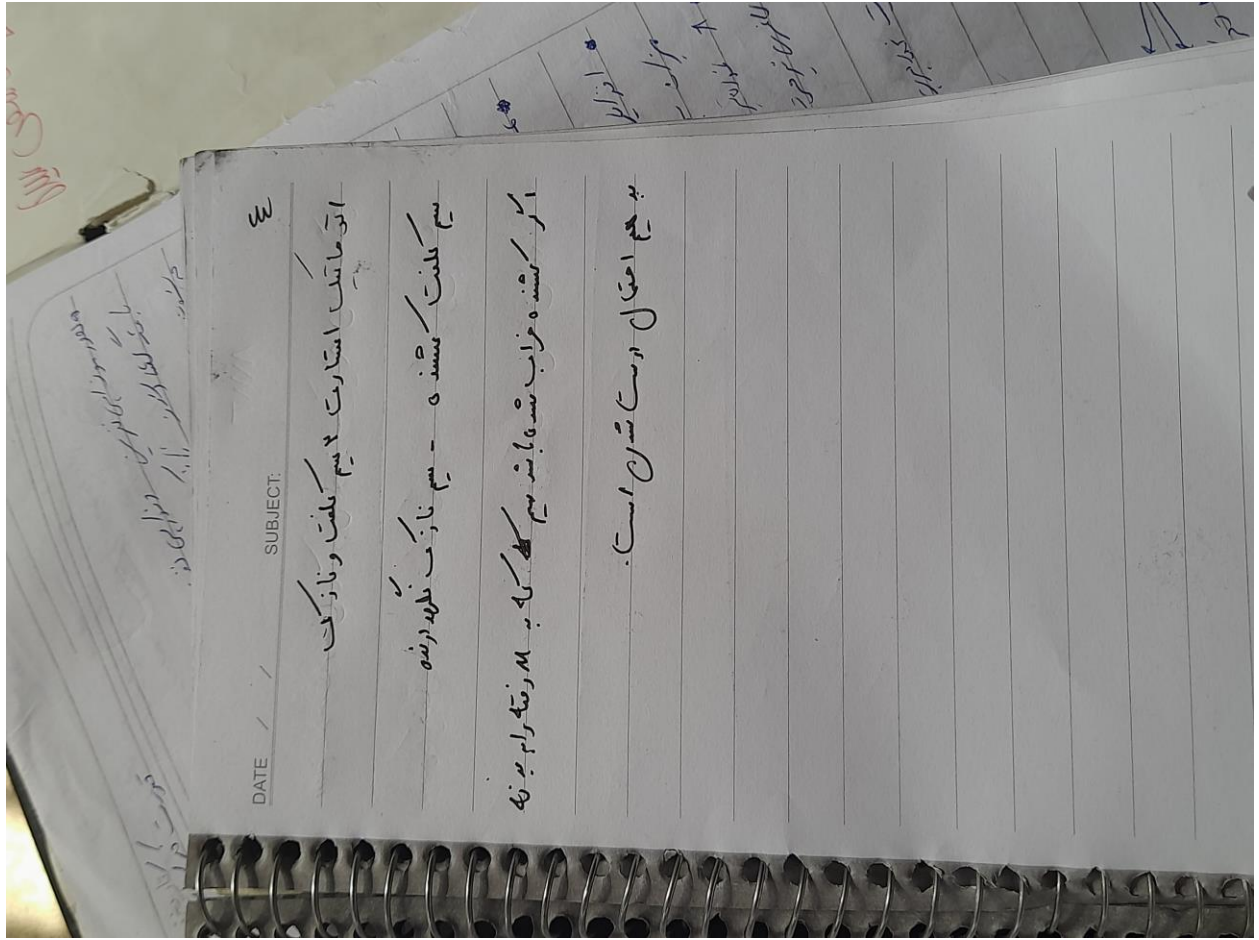

DATE / /

۳

SUBJECT:

ایزوماتیک استارت ۳ سیم تلفت و نازک

سیم تلفت مسند - سیم نازک تلفت درنده

اگر مسند و نازک باشد سیم تلفت که به M گفته ران برنده

به سیم اتصال دوست شدن است.

مهندسی سوراخ های زمین
بافتن لوله های گالوانیزه
در سوراخ های زمین

۵
۶
۷
۸
۹
۱۰
۱۱
۱۲
۱۳
۱۴
۱۵
۱۶
۱۷
۱۸
۱۹
۲۰
۲۱
۲۲
۲۳
۲۴
۲۵
۲۶
۲۷
۲۸
۲۹
۳۰
۳۱
۳۲
۳۳
۳۴
۳۵
۳۶
۳۷
۳۸
۳۹
۴۰
۴۱
۴۲
۴۳
۴۴
۴۵
۴۶
۴۷
۴۸
۴۹
۵۰

DATE / /

SUBJECT:

مستور حلا
MA P
3.5 ml bar

عملیها

Knock K
کوبش

استرموتور

RPM
دوره دور

تیر برتا کستر

Tps
تکثیر مزرد ریگه گاز

موتور در بیگه گاز

VSS
معمت خودرو

کوتل -

(MIG / WTS
دما آتب

میزان انزوتد

۰.۹۷
آکسیرین

کارتون در بیگه گاز

(MAT / ATD
دما هوا

کارتون سنسور اکسیژن

موتیف میل سردوب SS

MAF
جریان هوا

مقدمہ سوریہ میں زمین
باغیچہ لگانا شروع کیا گیا
۱۸
وقت کم لگتا ہے

TNW

DATE / / SUBJECT:

پیشہ زدن چرائیج حید: سوزن - کھول -

رہلہ دہلی: پاریس سے منفی کا تانبہ دارو و قطع صاف سوز

بھارت روس سوزن صنفی دائم دارو

